

---

# Geisler

## The Ultimate Karaoke Experience

Panduan Produk

Tipe: OK-100

---

## Konten Buku

Kata Pengantar .....	3
Tempat yang Disarankan Untuk Menaruh Player.....	3
Menggunakan Player dengan Aman.....	3
Fitur-Fitur Player.....	4
Instruksi Sebelum Penggunaan.....	5
Cek Boot Packing List.....	5
Karaoke Jukebox : Skema Pemasangan Kabel.....	6
Tampilan Panel Depan Player.....	6
Tampilan Panel Belakang Player.....	7
Petunjuk Instalasi .....	7
Memainkan lagu yang ada di Flashdisk .....	7
Cara Menambahkan Lagu Melalui USB.....	8
Cara mensetting WIFI .....	11
Cara Menggunakan Fitur VOD di Tablet/ponsel Anda.....	12
Tambah Koleksi Lagu-lagu Favorit.....	13
Download Lagu melalui Cloud .....	14
FAQS and Troubleshooting .....	14
Penutup.....	15

---

## **Kata Pengantar**

Terima kasih telah menggunakan produk kami! Untuk membantu Anda menggunakan dan mengoperasikan player dengan benar dan aman, silahkan baca buku manual ini dan menyimpannya untuk referensi di masa mendatang!

Ada listrik dengan tegangan tinggi di dalam mesin, penggunaan yang tidak benar dapat menyebabkan kebakaran dan sengatan listrik, silakan baca petunjuk berikut dengan seksama, dan perhatikan operasi penggunaannya.

## **Tempat yang Disarankan Untuk Menaruh Player**

Taruh mesin ditempat yang bisa berdiri stabil, supaya tidak terjadi kerusakan yang disebabkan oleh jatuh secara tidak disengaja, karena tidak ada garansi jika terjadi kecelakaan seperti itu.

Jangan menaruh mesin didekat air atau semacamnya, dan jangan sampai Player terkena air hujan, agar tidak menyebabkan kebakaran atau kerusakan.

Jangan taruh player langsung dibawah sinar matahari atau tempat bersuhu tinggi.

Taruhlah mesin di area yang berventilasi untuk menghindari kegagalan beroperasi.

Jangan letakkan benda yang memiliki kekuatan magnet atau menghasilkan panas didekat player, agar tidak mempengaruhi penggunaan dari mesin.

## **Menggunakan Player dengan Aman**

Jangan menyentuh Player dengan tangan basah jika posisi kabel tidak terpasang kuat. Masukkan kabel power ke stop kontak dengan tangan kering.

Untuk keamanan Player anda, jangan membongkar mesin sembarangan.

Jangan gunakan bensin, alkohol dan cairan pembersih lainnya untuk membersihkan Player, gunakan kain kering yang lembut untuk menyeka.

Bila tidak menggunakan player, cabut kabel power Player.

---

## Fitur-Fitur Player

- 1, Mendukung penyimpanan dengan kapasitas HDD hingga 8TB, Mendukung untuk lagu-lagu HD dari Cloud hingga 130.000 lagu gratis untuk download.
- 2, Mendukung merek LOGO desain pribadi, produksi, perusahaan, dll.
- 3, Membaca video dengan kecepatan tinggi baik dari USB atau SD card, kecepatan tinggi USB disk untuk menambahkan lagu, Anda juga dapat menambahkan lagu dari perpustakaan ke HDD anda dengan cepat.
- 4, Dapat membagi setiap ponsel menjadi klien dan browser VOD.
- 5, Mendukung full HD 1080p untuk output video, resolusi layar sentuh hingga 1920 \* 1080.
- 6, Mendukung ponsel tablet, mouse dan keyboard nirkabel, layar sentuh, remote kontrol, panel KTV kontrol VOD dengan banyak cara.
- 7, Mendukung H.264 VCD DVD AVI RMVB MKV MP4 dll untuk format video.
- 8, Player pertama yang mendukung hingga 12 bahasa nasional (edisi domestik dan asing)
- 9, Mendukung pengendalian player melalui layar touchscreen, remote control, Smartphone, LCD dengan menggunakan mouse, mengatur gambar terlalu kebesaran. Anda tetap dapat berkaraoke tanpa mengganggu selagi mensetting, karaoke dengan menggunakan TV, dan tidak ada satupun yang tertunda.

---

## Instruksi Sebelum Penggunaan

### Cek Boot Packing List

1. Buka kemasan produk, periksa apakah ada kerusakan dibody Player, dan jika ada, segera hubungi dealer dimana anda membeli Player.
2. Periksa daftar produk: Baik terminal port untuk multimedia, kabel-kabel, dan Daftar Packing.

	Nama	Kuantitas
1	Karaoke Jukebox	1
2	AV Cable	1 (6)
3	Buku Panduan Pengguna dengan sertifikat dan garansi	1

### Parameter Hardware Player

Parameter teknis dan persyaratan :

Power: AC 110V-220V 50HZ Suhu: <30 derajat Celcius;

Ketinggian: <4000 m; sinyal audio: Stereo;

Konsumsi daya: <38W

## Karaoke Jukebox : Skema Pemasangan Kabel

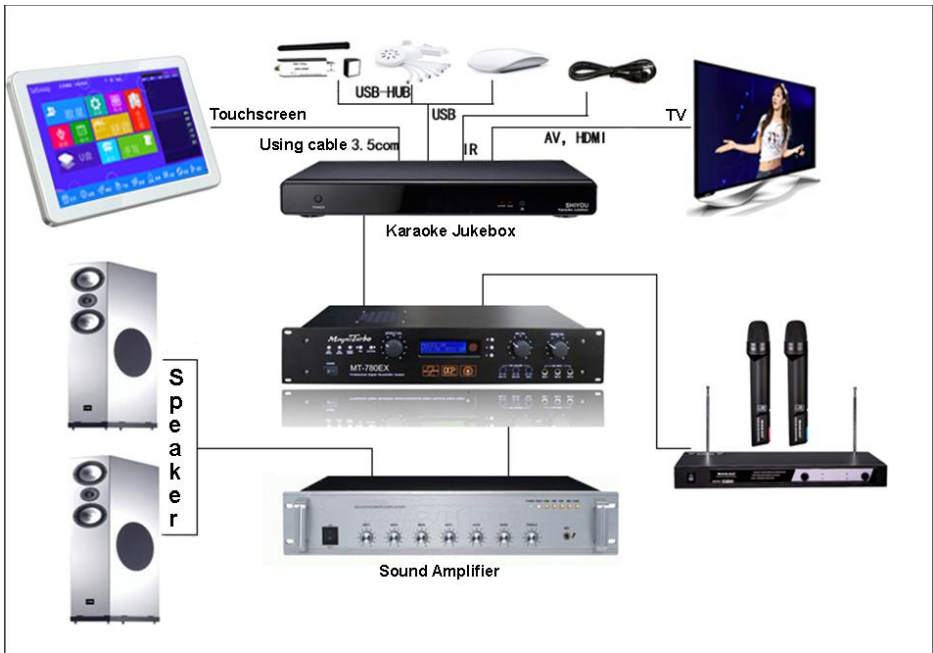

## Tampilan Panel Depan Player



**POWER:** Tekan sekali untuk On, tekan lagi untuk off.

**START:** Saat lampu sudah menyala, maka anda sudah bisa menggunakan player;

**USB:** Port ini dapat digunakan untuk akses flashdisk, wifi, mouse nirkabel, mouse berkabel, keyboard nirkabel dan peralatan lainnya.

**IR:** Remote control receiver window.

## Tampilan Panel Belakang Player

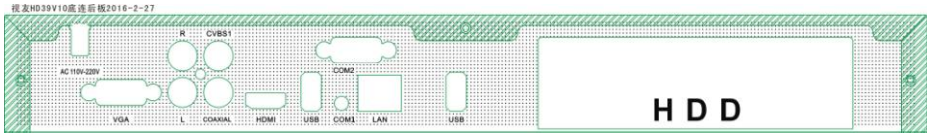

**AC220V:** Rentang tegangan: 110V-220V, daya 35W;

**VGA:** Konektor monitor eksternal/VGA port.

**VIDEOS:** Output video, terhubung ke TV atau proyektor VIDEO; **AUDIO:** L, R untuk output channel audio kiri dan kanan

**COAXIAL:** Sinyal Koaksial.

**HDMI:** Port kabel untuk layar HDMI

**COM1, 2:** Port untuk layar sentuh, port untuk kabel kontak atau server.

**LAN:** Port untuk menghubungkan kabel LAN.

**USB1, 2:** Port untuk Eksternal flashdisk, LAN nirkabel, mouse nirkabel, keyboard, dll

**HDD:** Tempat HDD.

## Petunjuk Instalasi

1. Pastikan bahwa semua kabel sudah terhubung dengan daya mesin menggunakan AC 110V-220V / 50Hz / 35W.
2. Sudah memasang semua kabel sesuai dengan denah skema pemasangan.

Menggunakan 6 RCA, sesuai dengan indikasi warna untuk mesin karaoke CVBS1, R, sisi L, yang sesuai dengan pemasangan untuk TV warna.

Setelah memasukkan kabel layar sentuh diport VGA, dan masukkan port kabel ke posisi port COM yang benar dengan menggunakan konektor 3,5 dan juga konektor serial line.

## Fitur untuk USB ke Player (Beberapa set fitur umum)

### Memainkan lagu yang ada di Flashdisk

Klik menu opsi USB disk, masukkan flashdisk ke port USB, daftar lagu yang tersambung dari USB secara otomatis akan muncul dalam daftar, cukup klik lagu yang diinginkan dan player akan segera menambahkan ke daftar anda;

Player dapat membaca lagu dari USB dengan format : MKV, AVI, RMVB, MP4, MPG, VOB dan seterusnya! !

## Cara Menambahkan Lagu Melalui USB



**Format lagu yang terbaca PC :** Penambahan lagu harus dengan urutan format lagu sebagai berikut : Artis - nama lagu - Bahasa - Kategori - Style - Pinyin. Player juga dapat menambahkan lagu dengan cepat meskipun memiliki ukuran file yang besar langsung melalui Flashdisk, Langkah-langkahnya sebagai berikut :

1, **Tambah lagu satu-persatu :** Namai semua keterangan lagu-lagu di flashdisk baik nama lagu ataupun penyanyinya, sambungkan flashdisk dengan USB port, klik opsi USB pada halaman utama untuk masuk ke menu flashdisk, setelah lagu ditampilkan, klik tanda + yang ada di daftar menu untuk menambahkan lagu, keterangan data yang tidak benar dapat mempengaruhi beberapa keterangan lagu yang akan masuk ke Player.

2, **Tambah lagu sekaligus :** Setelah mengisi data-data keterangan format lagu di flashdisk anda, sambungkan flashdisk ke USB port, klik tambahkan semua, tekan tombol ke halaman berikutnya dan setelah itu player akan menambahkan semua lagu sampai selesai;



**\* Menu Setting** (Produsen tanpa izin tidak dapat mengkonfigurasi Setting, ada beberapa persyaratan khusus, silahkan hubungi dealer)

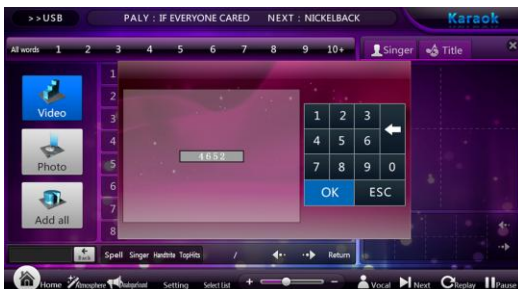

(Image : Home)



Klik tombol Settings yang berada di menu Home untuk membuka kotak password, masukkan password 888888, klik tombol OK untuk masuk ke menu pengaturan seperti yang ditunjukkan di bawah ini:

**Song Setting:** Pengaturan volume lagu saat diputar, Lagu dengan suara original, otomatis Mirage effect, gambar penyanyi, mengaktifkan keterangan dan pengumuman lainnya, centang salah satu dan setelah selesai, klik tombol Save untuk menyelesaikan pengaturan.



**Mengatur daftar lagu: Delete Song:** (Langkah pertama, pilih lagu yang ingin dihapus, lagu akan masuk kedalam playlist, masukkan password 888888 saat membuka setting, klik tombol Delete, klik Save Settings); Untuk penambahan lagu; daftar lagu yang di tambah akan menjadi lagu pertama yang dimainkan di playlist), pengaturan tampilan kategori penyanyi, setelah pengaturan selesai, klik save setting untuk menyelesaikan pengaturan.



**Pengaturan Wifi:** Anda harus mengaktifkan mode hotspot atau mode AP untuk menggunakan WIFI tapi dengan syarat harus memiliki koneksi WIFI. Di halaman utama, klik pada tombol ikon WIFI untuk melakukan pengaturan WIFI.



**Atur sistem coin untuk memulai lagu:** Setting system koin untuk memulai lagu di player, klik tombol Save untuk menyelesaikan pengaturan. (pengguna pribadi tidak bisa menggunakan fitur ini)



**Pengaturan siaran public :** Anda dapat mengatur volume saat lagu dinyalakan sebagai publik, suara asli lagu, mengatur lagu yang akan muncul sebagai tampilan public secara random, klik tombol Save untuk menyelesaikan pengaturan.



**Pengaturan Sistem:** Pengaturan sistem, Score, password player, video, touchscreen, video output, volume, dan mode sxreen. Klik tombol Save Settings setelah selesai melakukan setting.



# Cara mensetting WIFI

**WIFI Hot links:** **Langkah Pertama :** klik tombol icon wifi , seperti digambar 1, pilih koneksi yang diinginkan, seperti digambar 2,

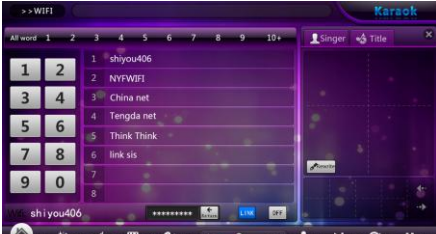

Gambar1



Gambar 2

**Langkah Kedua:** Masuk kekoneksi Hotspot anda, seperti gambar 3, masukkan password wifi, klik OK setelah memasukkan password untuk menyelesaikan pengaturan WIFI, seperti gambar 4



Gambar 3



Gambar 4

## Cara Menggunakan Fitur VOD di Tablet/ponsel Anda

**Cara penggunaan :** Klik menu QR Code yang ada di layar Home, akan muncul tabel seperti gambar dibawah. (Produk mendukung dual mode, penjelasan lihat dibawah.)

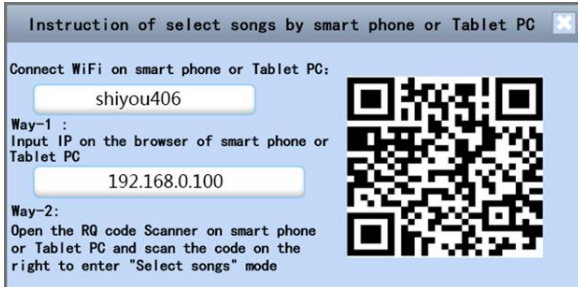

(Anda tidak perlu mendownload app terlebih dahulu untuk mengaktifkan fitur ini)

**Tampilan VOD diponsel :** Setelah menyelesaikan proses diatas, anda dapat menggunakan ponsel atau tablet anda untuk mengontrol VOD, berikut tampilannya sesuai dengan gambar dibawah.



Tampilan Home

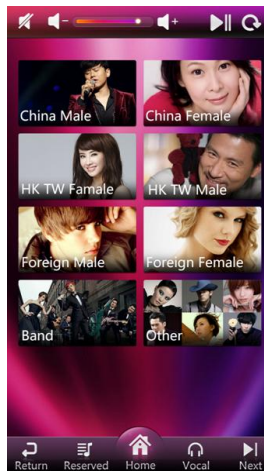

Album Penyanyi



Daftar penyanyi



Kategori Lagu

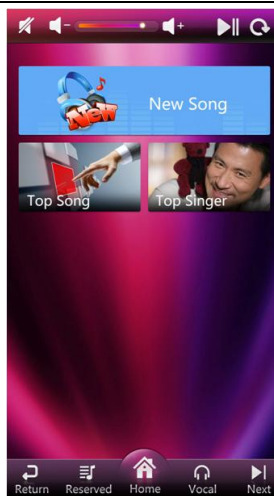

Top List



Daftar Lagu

## Tambah Koleksi Lagu-lagu Favorit

**Langkah pertama :** Masuk ke daftar lagu, pilih lagu, klik tombol Preview, kemudian klik tombol Collect, masukkan kode koleksi (nomor angka kode daftar lagu favorit yang anda inginkan) dan klik OK untuk memasukkan lagu ke daftar koleksi.

**Langkah kedua :** Pergi ke halaman utama, buka menu Favorit, masukkan kode yang anda buat tadi untuk kumpulan lagu favorit, klik OK untuk masuk ke daftar koleksi lagu.

---

## Download Lagu melalui Cloud

**Langkah pertama** : untuk mendownload daftar lagu yang diinginkan, klik gambar ikon awan yang terdapat dilist lagu yang belum dimiliki, pilih lagu, kemudian klik OK untuk men-download.

**Langkah kedua** : Klik ikon cloud download yang ada dihalaman utama, daftar lagu yang didownload ada didalam menu ini.

**Langkah ketiga** : Tunggu hingga Cloud selesai mendownload, setelah selesai, Klik lagu yang didownload untuk Sync Cloud Drive supaya dapat disinkronkan dengan kumpulan lagu-lagu koleksi anda, Player secara otomatis akan restart untuk menyelesaikan pembaruan.

## FAQS and Troubleshooting

1. Setelah saklar power dihidupkan, mesin tidak menyala, tidak ada tampilan gambar di TV :

A: Periksa tegangan listrik apakah sesuai dengan yang dianjurkan untuk mesin.

B: Periksa kabel listrik apakah terhubung dengan benar atau tidak.

C: Coba tekan saklar power apakah saklar sudah terhubung dengan kuat.

2. Ketika dinyalakan, tampilan gambar TV muncul tapi tidak ada suara :

A: Pastikan saklar TV dihidupkan

B: Sambungkan kabel audio ketempat lain untuk memastikan apakah kabel audio anda masih baik atau tidak

C: Periksa port audio anda apakah sudah dicolokkan dengan jack yang benar

D: Sambungan kabel Audio tidak benar

E: Kabel Audio telah rusak, ganti kabel audio

3. Ketika dinyalakan, tampilan gambar TV muncul tapi tidak ada suara :

A: Pastikan saklar TV dihidupkan .

B: Sambungkan kabel audio ketempat lain untuk memastikan apakah kabel audio anda masih baik atau tidak.

C: Periksa port audio anda sudah dicolokkan dengan jack yang benar.

D: Sambungan kabel Audio tidak benar.

E: Kabel Audio telah rusak, ganti kabel audio.

4. Suara normal tapi tercampur dengan suara bising, dan dilayar Tv muncul noise (Bintik-bintik hitam tidak jelas) :

A: Pastikan kabel audio dan video terpasang dengan benar.      B: Ada masalah pada kabel HDMI, ganti Kabel HDMI.

5. Layar Sentuh tidak berfungsi (Tidak ada daya sentuh) :

A: Coba apakah layar sentuh bekerja (menggunakan mouse USB untuk melihat apakah mouse bekerja dilayar)

---

B: Pastikan kabel layar sentuh terhubung dengan mesin karaoke yang tepat.

6. **Tersambung dengan WIFI, tapi tidak bisa download lagu :**

A: Pastikan anda memiliki koneksi internet.

B: Nonaktifkan jaringan DNS internet anda (Jaringan error)

C: Restart Router.

7. **Kecepatan download Cloud tidak stabil :**

A: Periksa apakah terjadi Packet Loss pada koneksi anda.

B: Jika koneksi WIFI digunakan banyak orang, maka akan mempengaruhi kecepatan download Cloud.

C: Periksa jaringan koneksi WIFI.

8. **Tidak bisa mengontrol VOD melalui ponsel :**

A: Pastikan ponsel sudah terhubung ke hotspot router.

B: Sudah lama tidak mengkonek ponsel ke router (Coba restart untuk konek/restart router)

C: Coba sinkronkan ponsel-ponsel berbeda untuk memastikan apakah anda bisa terhubung ke hotspot.

## Penutup

Perusahaan kami memiliki daftar lagu sendiri, yang berisi direktori daftar-daftar lagu yang dimiliki oleh perusahaan. Untuk kebutuhan pengguna, hubungi dealer setempat untuk mendapatkan atau memiliki daftar-daftar lagu mereka sendiri. Perusahaan memiliki hak untuk memodifikasi buku manual tanpa pemberitahuan terlebih dahulu, kesalahan ketik dan perbaikan proses pencetakan setiap saat dan membuat perubahan yang diperlukan untuk versi baru ditambahkan secara manual. Perusahaan pun memiliki hak untuk meng-upgrade perangkat keras dan perangkat lunak produk, yang digunakan untuk fungsi hiburan multimedia.